

MAPA DO CELÓW PROJEKTOWYCH POD OBIEKTY LINIOWE

skala 1:500 nr sekcji: 7.150.23.22.1.1, 7.150.23.22.1.2

lłza ul. Staromiejska - Chwałowice

jednostka ewidencyjna: 142503\_4 lłza - Miasto

obręb: 0001 lłza

dz. nr. 327/9, 327/3, 2860, 3009

jednostka ewidencyjna: 142503\_5 lłza - Obszar wiejski

obręb: 0004 Chwałowice

dz. nr. 598, 597

Identyfikator: zgłoszenia pracy geodezyjnej nadany przez PODGIK:

GKN.6642.1.3194.2016

Układ odniesienia wysokości: Kronsztadt 86

Układ współrzędnych prostokątnych płaskich: PL-2000

Sytuacja zgodna z terenem na: 18.10.2016 r.

Oznaczenie granic obszaru będącego przedmiotem aktualizacji:

Opis służebności gruntowych:

Mapa wykonana bez ustalenia obciążeń służebnościami gruntowymi.

DANE PODMIOTU:

REGON 145853486 NIP 796 269 10 40

**GEO-MIC** Ewelina Michalik

ul. T. Kościuszki 6E lok. 34, 26-610 Radom

tel. 793 369 234

DANE WYKONAWCY:

**GEODETA UPRAWNIENY**

*mgr inż. Ewelina Michalik*

Nr GGK 2208

POŚWIADCZAM, ŻE NINIEJSZY DOKUMENT ZOSTAŁ OPRACOWANY

w wyniku prac geodezyjnych i kartograficznych, których rezultaty

zawiera operat techniczny wpisany do ewidencji materiałów

państwowego zasobu geodezyjnego i kartograficznego

Organ prowadzący państwowy

zespół geodezyjny i kartograficzny

STAROSTA RADOŃSKI

Identyfikator ewidencyjny materiału

zapisu - operatu technicznego

R.1425.2016.4578

Data wpisania operatu technicznego

do ewidencji materiałów zasobu

02 GRU. 2016

Imię, nazwisko i podpis osoby

Powołanego Geodety i Kartografa

reprezentującej organ

*mgr inż. Ewelina Michalik*

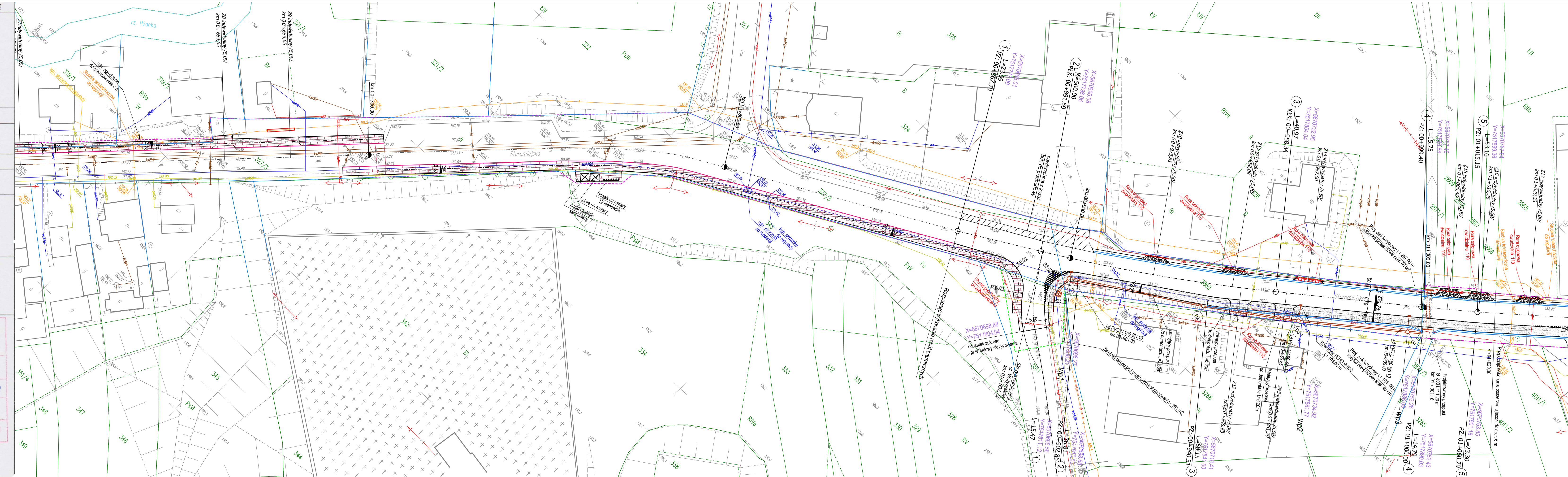

OZNACZENIA

- Krawędź jezdni
- Istniejący krawężnik
- Projektowany krawężnik 20x30x100 cm
- Projektowane obrzeże 8x30x100 cm
- Projektowane pobocze z destruktu
- Linia podziałowa (nowa granica pasa drogowego)
- Linia określająca zajętość terenu
- Zjazdy z kostki brukowej gr 8 cm
- Zjazdy z nawierzchni bitumicznej
- Ściąg pieszo-rowerowy z nawierzchni bitumicznej
- Chodnik i peron z kostki brukowej gr 8 cm
- Ściąg pieszo-rowerowy z kostki brukowej gr 8 cm
- Projektowane poszerzenie jezdni
- Pas zieleni
- Projektowany rów
- Zjazdy z kruszywa
- Projektowana skarpa 1:1,5
- Ogrodzenie do demontażu
- Projektowany ciek korytkowy szer. 40 cm
- Ocieplenie wodociągu
- Utwierdzenie skarpy rowu płytami betonowymi 35x35x5 cm
- Projektowany przepust
- Granice działek wydzielone w trybie art. 73

BIURO USŁUG PROJEKTOWYCH		AZ - PRO Tomaszów Maz. 97-200 ul. Spalska 112	
OBIEKT ADRES	ROZBUDOWA DROGI POWIATOWEJ NR 3547W Iłża - Antoniów wraz z budowa ścieżki rowerowej.		
TREŚĆ	Plan zagospodarowania		
	Imię i nazwisko, zakres opracowania	Nr ewid. ugr. bud.	Podpis
OPRACOWANIE WYKONALI	mgr inż. Bohdan Przyjemski	115/99/Wł.	
	Wiesław Jeziorski SPRAWOZDŁ	Asystent proj.	
	mgr inż. Paweł Łaskiewicz	SKW/0048/POOD/13	
Skala: 1:500		Data: 02.2017	Nr rys PZT-II